

1 Corte 1
1 : 125

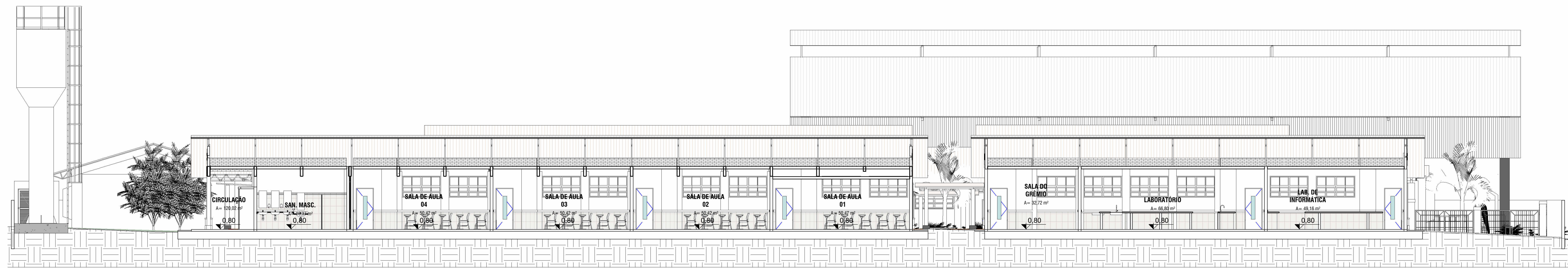

2 Corte 2
1 : 125

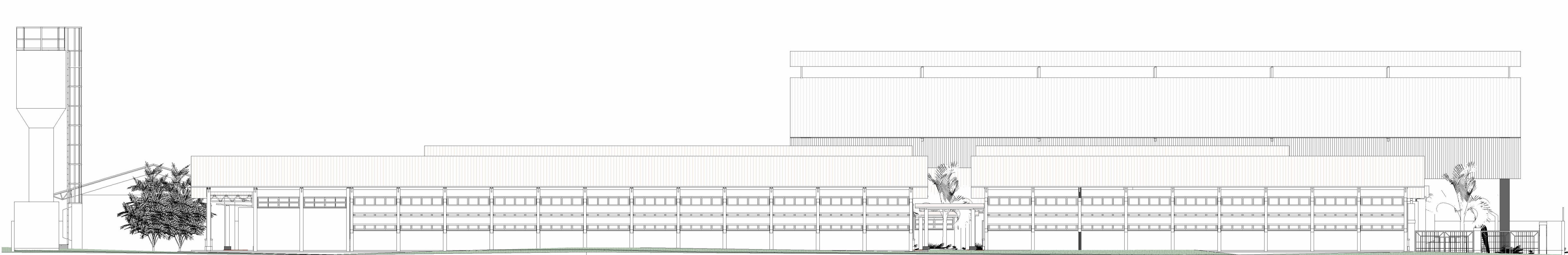

4 Fachada - 02
1 : 125

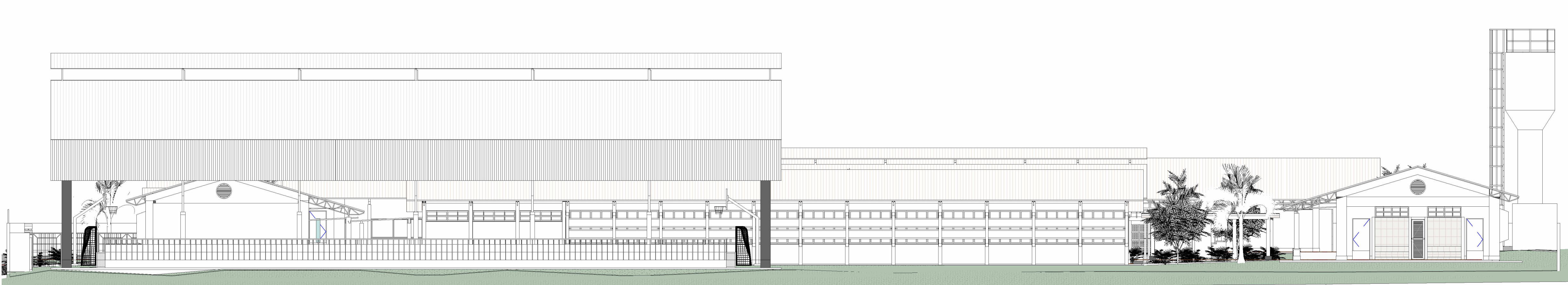

6 Fachada - 04
1 : 125

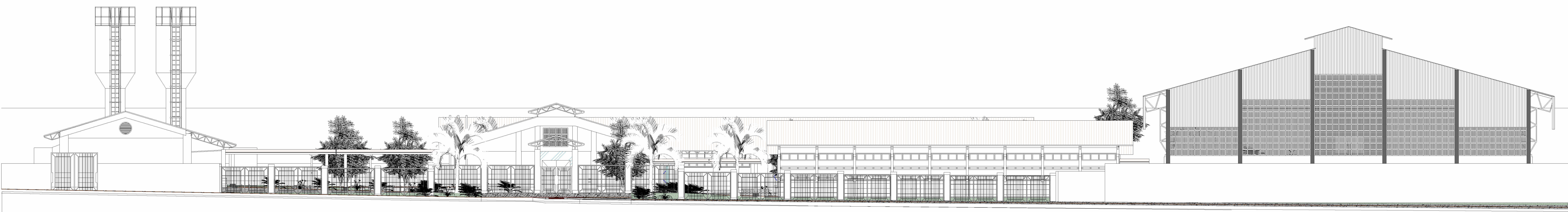

5 Fachada - 03
1 : 125

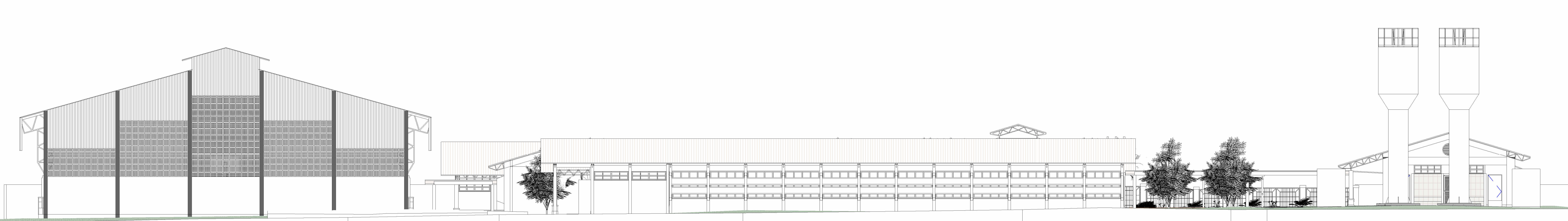

3 Fachada - 01
1 : 125



9 Vista 3D 3

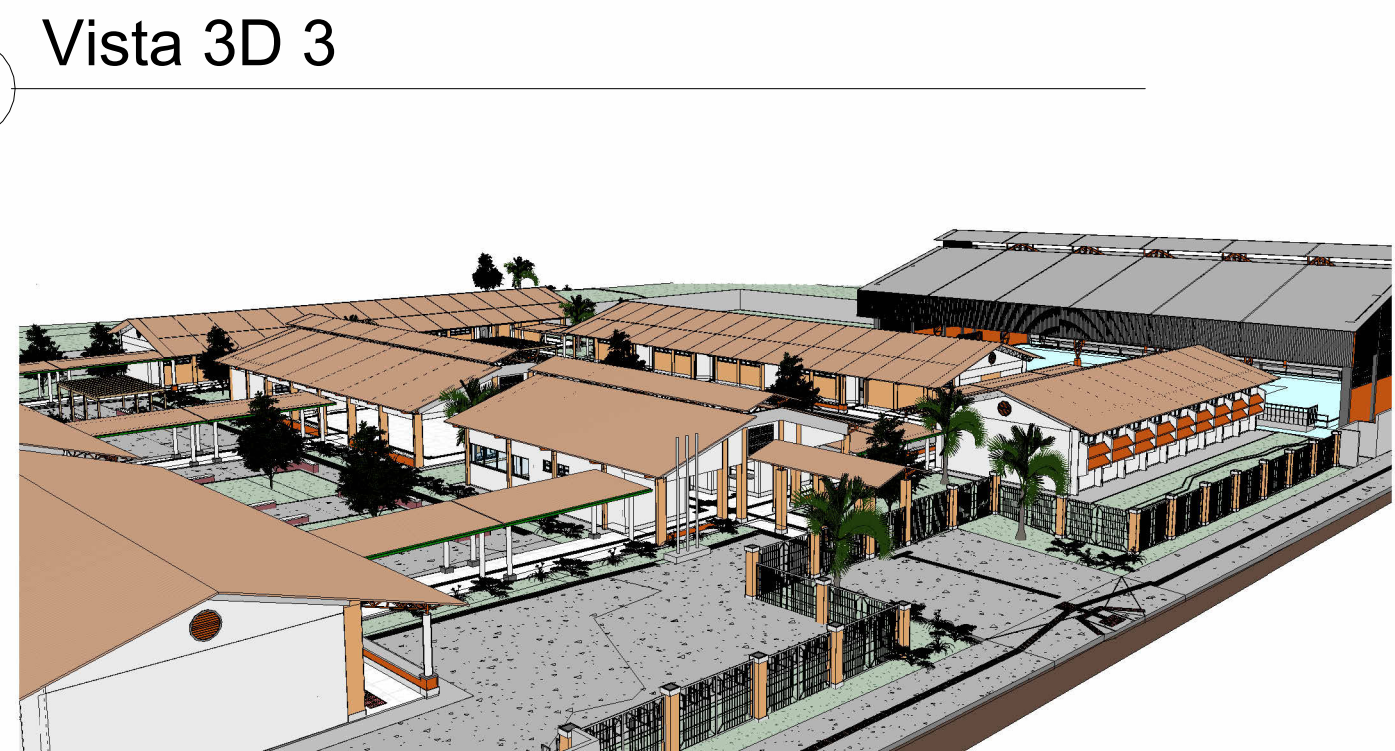

8 Vista 3D 1



7 Vista 3D 4

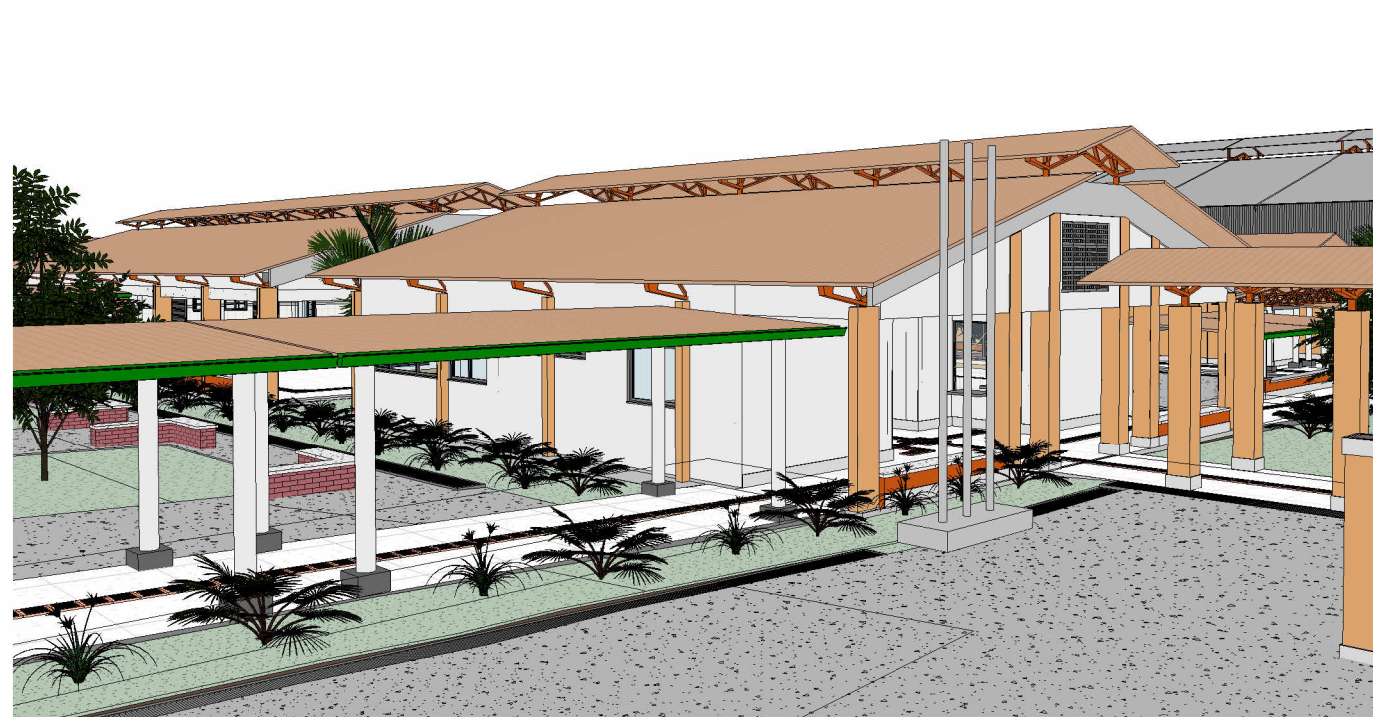

10 Vista 3D 2

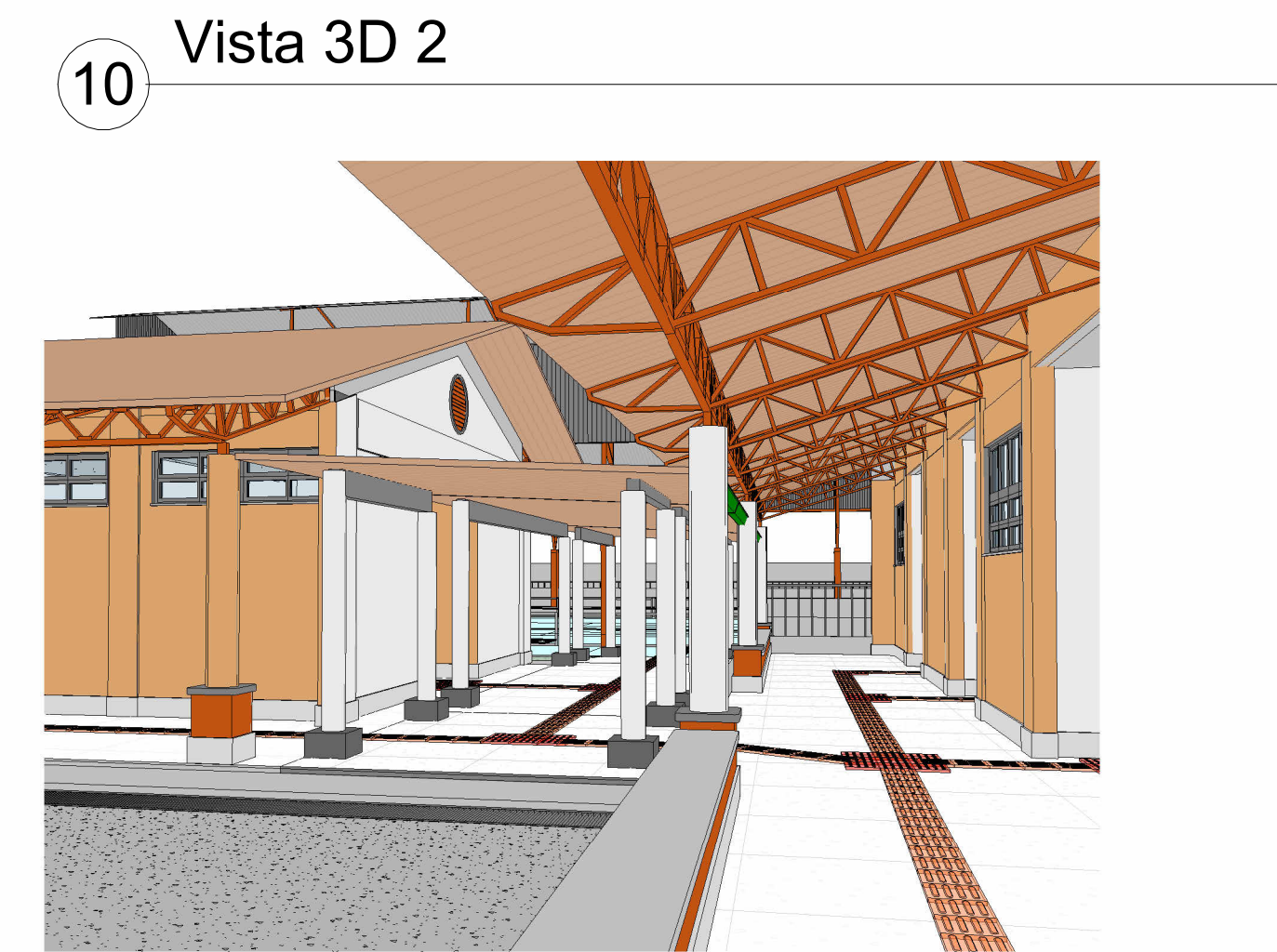

11 Vista 3D 6

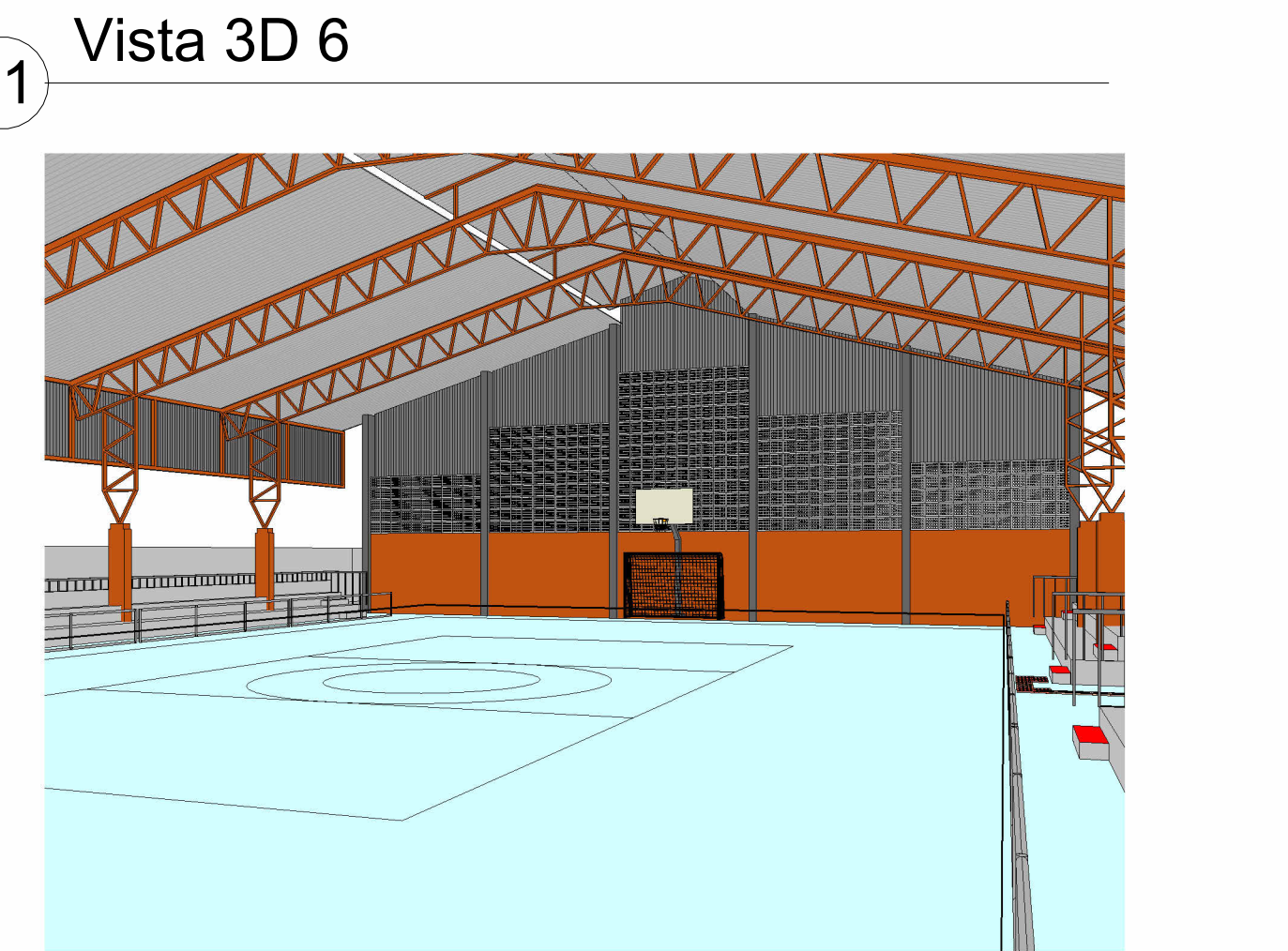

13 Vista 3D 7

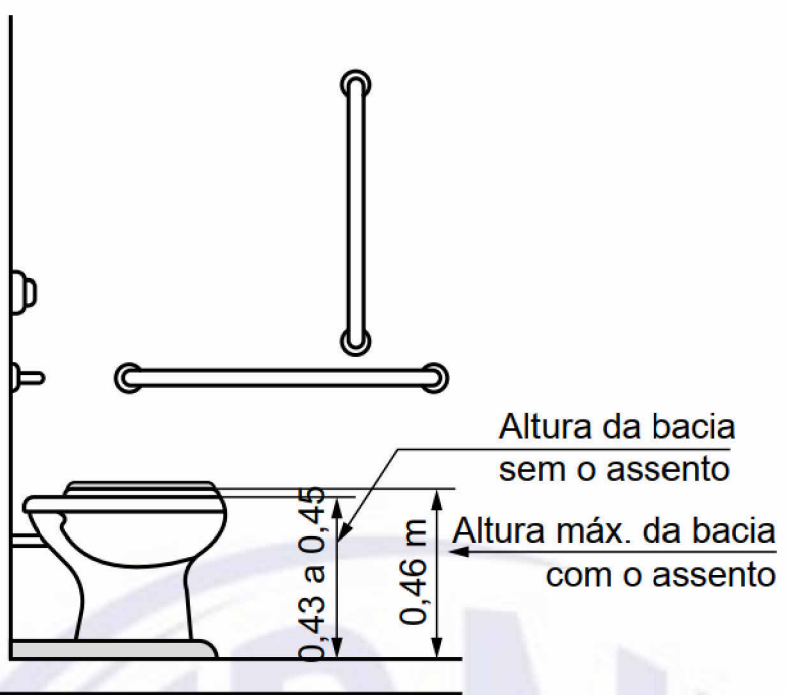



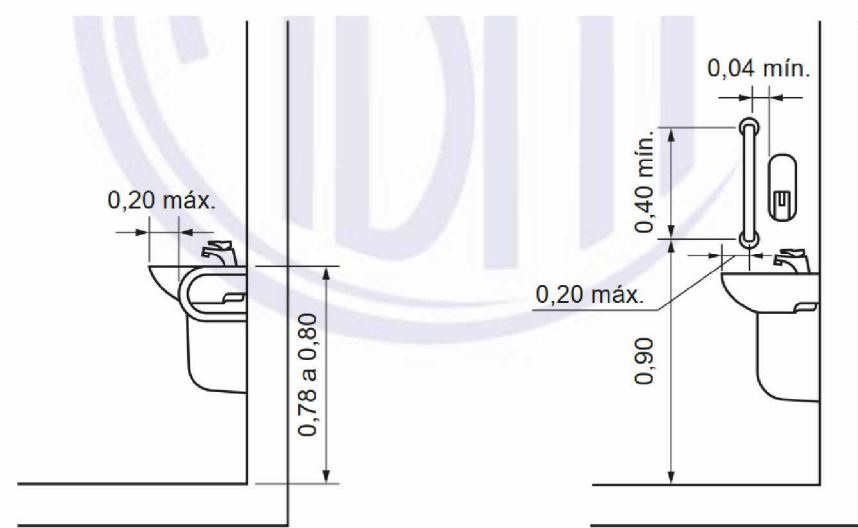

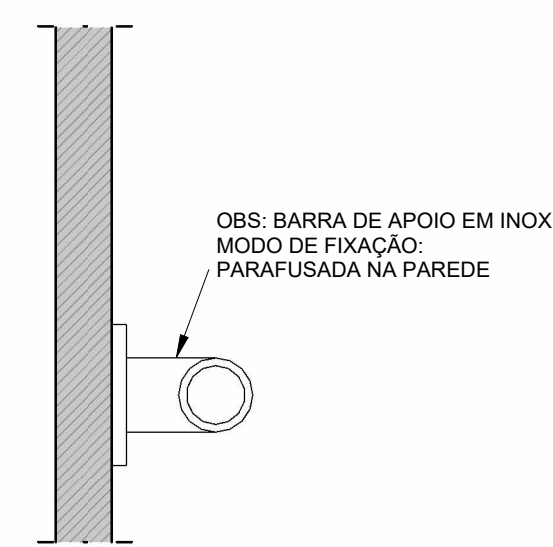

14 DET. ALTURA BACIA PCD
1 : 100



15 DET. ALTURA BARRAS LAVATÓRIO PCD
1 : 100



16 DET. BARRA DE APOIO
1 : 20

LEGENDA					
EXISTENTE	A CONSTRUIR ALVENARIA E REVESTIMENTO (PAREDE)	A CONSTRUIR TEMPORÁRIO	A DEMOLIR TODOS OS ELEMENTOS QUE SERÃO DEMOLIDOS	ARDEM	ÁREA PERMEÁVEL
					
SIMBOLOGIAS					
(X) PISO	(X) TETO	(X) DIVERSOS	ARV.XX	ÁRVORES	
(X) PAREDE	(X) RODAPE	(X) ESQUADRIAS	PALM.XX	PALMEIRAS	
E EXISTENTE A SER MANTIDO					
					
ESTADO DE GOIÁS SECRETARIA DE ESTADO DA EDUCAÇÃO SUPERINTENDÊNCIA DE INFRAESTRUTURA GERÊNCIA DE PROJETOS E INFRAESTRUTURA					
GERÊNCIA DE PROJETOS E INFRAESTRUTURA APROVADO _/ _/ _ TECNICO RESPONSÁVEL PELA APROVAÇÃO					

CE RESIDENCIAL ALPHAVILLE					
ENDEREGO AVENIDA ALPHAVILLE- LOTEAMENTO ALPHAVILLE - ST SIGMA - DIST. CAMPOS LINDOS - CRISTALINA GO CEP:73850-000					
QUADRO DE ÁREAS					
ÁREA DO TERRENO	ÁREA PERMEAB.	ÁREA EXISTENTE	ÁREA A DEMOLIR	ÁREA A CONSTRUIR	ÁREA TOTAL CONSTRUÇÃO
8.000,00 m²	-----	-----	-----	-----	3.200,00 m²
ELABORAÇÃO:					
AUTOR: PAULO VITOR ARAUJO JAMÉ - ARQUITETO E URBANISTA- CAU-A2204966					
RT DA OBRA					
PROPRIETÁRIO: SECRETARIA DE ESTADO DA EDUCAÇÃO PREPOSTO: SARRINA SILVA VIEIRA VALENTE					
ARQUITETURA					
TIPO DE PROJETO					
CORTE/FACHADAS PERSPECTIVAS DETALHES TÉCNICO					
-ASLUTADO-					
DATA: SETEMBRO/2025	ESCALA: INDICADA	REVISÃO: 01	Nº RRT/ART: 05 / 06		
REV.	DATA	DESCRIÇÃO	FOLHA:		